



Connection

Γραφείο Γενικού Τορισμού
Βενιζέλου 4, Θεσσαλονίκη 54624
Τηλ: 2310-251111, 2310-221992, Fax: 2310-251112
e-mail: info@connection-travel.gr
ΜΗ.ΤΕ. 09.33.Ε.61.00.00386.00

Χαρά μας να σας φιλοξενήσουμε στη Θεσσαλονίκη.

Προς : 1ο ΓΕΝΙΚΟ ΛΥΚΕΙΟ ΑΛΙΜΟΥ

Υπ' όψιν : Επιτροπής Εκδρομής

Προορισμός : ΘΕΣΣΑΛΟΝΙΚΗ 05-09/12 4 διανυκτερεύσεις.
Στοιχεία εκδρομής : 95 μαθητές και 5 συνοδοί

Εάν επιλέξετε το ξενοδοχείο Grand Hotel Palace σε τετράκλινα κατά βάση δωμάτια και Santa Hotel σας κάνουμε δώρο την ημιδιατροφή στη τιμή του πρωινού (σε τρικάλινα τετράκλινα κατά βάση δωμάτια)

Grand Hotel Palace 5*
www.grandhotelpalace.gr

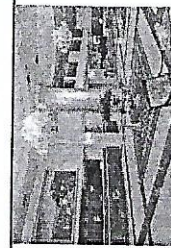
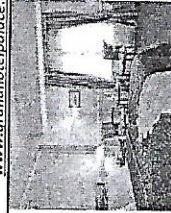
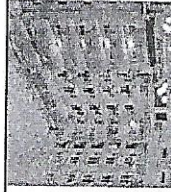

De Lux
★★★★★

Τιμή με πρωινό
189 € (€)

Τιμή με ημιδιατροφή
209 € (€)

Lazart Hotel
www.lazarthotel.com

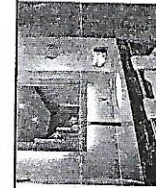
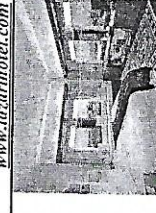

De Lux
★★★★★

Τιμή με πρωινό
189 € (€)

Τιμή με ημιδιατροφή
209 € (€)

5/9
Porto Palace Hotel
www.portopalace.gr

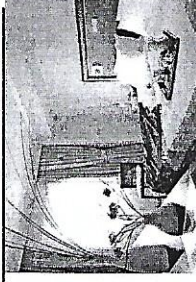
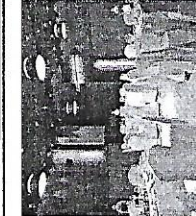
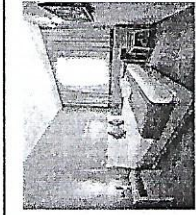

De Lux
★★★★★

Τιμή με πρωινό
189 € (€)

Τιμή με ημιδιατροφή
209€

Santa Beach Hotel
www.santahote.gr

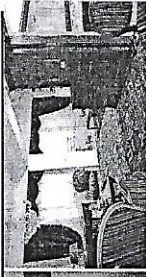
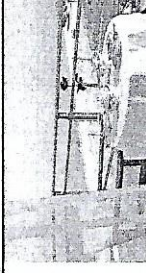

A' Cat
★★★★

Τιμή με πρωινό
149

Τιμή με ημιδιατροφή
169€(€)

Hotel Di Tanita
www.thessaloniki-hotel-ditanita.com

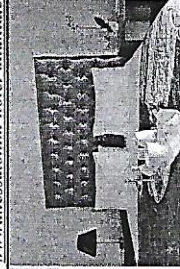
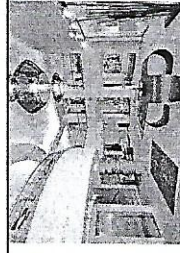

A' Cat
★★★★

Τιμή με πρωινό

Τιμή με ημιδιατροφή
179€

Εάν επιθυμείτε δύο διανυκτερεύσεις στη Θεσσαλονίκη και δύο στον Βόλο τότε το κόστος αυξάνεται κατά 30€ από τις αναγραφόμενες τιμές.

Στην τιμή συμπεριλαμβάνονται:

- ✓ Η οδική μεταφορά από το χώρο του Σχολείου προς την Θεσσαλονίκη οδικές μετακινήσεις εντός πόλης και όμοια ως προς την επιστροφή.
- ✓ Όλες οι απαραίτητες οδικές μετακινήσεις (με πολυτελές και ασφαλή λεωφορείο, το οποίο θα πληροί όλες τις προδιαγραφές του ΚΟΚ για τη μεταφορά μαθητών) σύμφωνα με το πρόγραμμα που θα συμφωνηθεί με την επιτροπή του σχολείου.

2/3
Τέσσερες διανυκτερεύσεις σε ένα από τα προτεινόμενα ξενοδοχεία σε τρικλίνα κατά βάση δωμάτια για τους μαθητές και (5) μονόκλινα για τους συνοδούς καθηγητές.

- ✓ Το λεωφορείο θα είναι στη διάθεση του αρχηγού της εκδρομής και θα μετακινείται σύμφωνα με τις υποδείξεις του όλες τις ώρες και θα έχει προνοηθεί ο τρόπος μετακίνησης των μαθητών σε περίπτωση που θα έχει καλυφθεί το ωράριο εργασίας του οδηγού.
- ✓ Το ταξιδιωτικό γραφείο να μας παρέχει συνοδό καθ' όλη τη διάρκεια του ταξιδιού.
- ✓ Σας παρέχουμε ξεναγό όπου απαιτείται.
- ✓ Δεκαπέντε (15) μισές συμμετοχές κατά 50% για μαθητές με οικονομικά προβλήματα
- ✓ Δωρεάν συμμετοχή των (5) συνοδών καθηγητών.
- ✓ Ασφάλιση αστικής ευθύνης και ταξιδιωτική ασφάλιση (ασφάλεια ζωής, έξοδα επαναπαιρισμού, ιατροφαρμακευτική περίθαλψη κ.τ.λ.) η οποία καλύπτει τους εκδρομείς καθ' όλη τη διάρκεια της παραμονής τους με επίγουσα αερομεταφορά και με παρουσία ιατρού, αν χρειαστεί, με Αριθμός Συμβολαίου 9334526 INTERAMERICAN.
- ✓ Συμπεριλαμβάνεται Φ.Π.Α καθώς οι όλοι οι νόμιμοι φόροι.
- ✓ Για την λαχειοφόρο αγορά του σχολείου, σας προσφέρουμε μία πλήρη υποτροφία για ένα άτομο στην Σχολή Αεροσυνοδών IATA by ATC "Airline Training Center" του ποσού των 1.600 - 1900 €. (Απαραίτητα για την διαδικασία τα email όλων των μαθητών που θα συμμετέχουν στην κλήρωση).

Στοιχεία επικοινωνίας στην Θεσσαλονίκη

www.aie.edu.gr

Σημειώσεις:

- ✓ Στην περίπτωση που υπάρξει μείωση στον αριθμό συμμετεχόντων της εκδρομής, η συνολική τιμή δεν θα διαφοροποιηθεί, ενώ αν υπάρξει αύξηση των μαθητών θα υπάρξει και η αντίστοιχη αύξηση στην συνολική τιμή.
- ✓ Θα κοπούν ατομικές αποδείξεις στους μαθητές.
- ✓ Αποδοχή όλων των όρων της προκήρυξης, κάθε προώθηση που κρίνεται απαραίτητη από την επιτροπή επιλογής αναδόχου θα αναφέρεται και θα συνυπογράφεται στο συμφωνητικό της εκδρομής
- ✓ Οι τιμές σε όλα τα αναφερόμενα ξενοδοχεία είναι προανμισθωμένες, παρόλα αυτά επιβεβαίωση διαθεσιμότητας θα βρισκόμαστε στην διάθεσή σας μετά την ανάθεση της εκδρομής σας στο γραφείο μας.

Με εκτίμηση,

ΚΑΡΑΓΙΑΝΝΟΥΔΗΣ Δ. ΙΩΑΝΝΗΣ

MOB. 6976117511

TEL.2310251111



smile και έργα

ΠΑΡΕΡΓΗΣΤΗΡΙΟΥ 57 ΛΑΡΙΝΑ 10564
ΤΗΛ 210 57 38 000 FAX 210 52 38 173
info@smileacadimos.gr
ΗΜΕΤΕΣ: 0206500005660
www.smileacadimos.gr

Προς : 1^ο ΛΥΚΕΙΟ ΛΙΜΟΥ
Θέμα : ΕΚΔΡΟΜΗ 5 ΗΜΕΡΕΣ ΘΕΣΣΑΛΟΝΙΚΗ
Υπόψη : ΔΙΕΥΘΥΝΣΗ ΣΧΟΛΕΙΟΥ
: ΥΠΕΥΘΥΝΩΝ ΚΑΘΗΓΗΤΩΝ
: ΣΥΛΛΟΓΟΥ ΓΟΝΕΩΝ & ΚΗΔΕΜΟΝΩΝ
: ΜΑΘΗΤΙΚΟΥ ΣΥΝΒΟΥΛΙΟΥ

ΟΙΚΟΝΟΜΙΚΗ ΠΡΟΣΦΟΡΑ

ΠΡΟΤΙΝΟΜΕΝΟ ΞΕΝΟΔΟΧΕΙΟ ΣΤΗ ΘΕΣΣΑΛΟΝΙΚΗ	ΤΙΜΗ ΑΝΑ ΑΤΟΜΟ	ΤΥΠΟΣ ΔΙΑΤΡΟΦΗΣ
HOTEL PORTO PALACE 5*****	220,00€	ΗΜΙΑΔΙΑΤΡΟΦΗ (ΣΕ ΜΠΟΥΦΕ)



smile και έργα

ΠΑΡΕΡΓΗΣΤΗΡΙΟΥ 57 ΛΑΡΙΝΑ 10564
ΤΗΛ 210 57 38 000 FAX 210 52 38 173
info@smileacadimos.gr
ΗΜΕΤΕΣ: 0206500005660
www.smileacadimos.gr

3/3

Περιλαμβάνονται:

- Τέσσερις (04) διανυκτερεύσεις στο ξενοδοχείο PORTO PALACE 5***** σε τρικλίνα δωμάτια κατά βάση δωμάτια για τους μαθητές και μονόκλινα δωμάτια για τους συνοδούς καθηγητές
 - Όλοι οι κοινόχρηστοι χώροι του ξενοδοχείου (εστιατόριο, μπαρ, κλπ.) είναι στη διάθεση σας, καθώς τα προτεινόμενα ξενοδοχεία πληρούν τις απαραίτητες προϋποθέσεις για τη σωστή διαμονή σας (θέρμανση, ζεστό νερό κλπ).
 - Πρωινό καθημερινά στο ξενοδοχείο σε πλούσια μπουφέ (σύνολο 04 πρωινά).
 - Δείπνα καθημερινά στο ξενοδοχείο σε πλούσια μπουφέ (σύνολο 04 δείπνα).
 - Πολυτελή κλιματιζόμενα λεωφορεία με τεχνολογία κινητήρα EURO 05 στην αποκλειστική διάθεση σας, καθ' όλη την διάρκεια της εκδρομής
 - **Τέσσερα (04) δωρεάν οικονομική συμμετοχή για οικονομικά αδύναμα μαθητή.**
 - Ασφάλεια αστικής ευθύνης του operator και ταξιδιωτική ασφάλιση με την.
- GENEVA HELIX
ΚΑΘΗΜΕΡΙΝΗ ΠΡΟΣΦΟΡΑ
- **Ξεμάγνηση στην πόλη της Θεσσαλονίκης από επαγγελματία Ξεναγό.**
 - **Ξεμάγνηση στο χώρο της Βεργίνας από επαγγελματία Ξεναγό.**
 - Διόδια των αυτοκινητοδρόμων.
 - ΦΠΑ.
 - Επαγγελματίας τοπικός αρχηγός – συνοδός, του γραφείου μας καθ' όλη τη διάρκεια της εκδρομής.
 - Δωρεάν συμμετοχή των συνοδών καθηγητών.

Σημαντικές σημειώσεις:

- **Παρέχονται στο σχολείο τρία (03) δωρεάν πακέτα δύο διανυκτερεύσεων για δύο άτομα σε ξενοδοχεία στην Ελλάδα για τη λαχειοφόρο αγορά του σχολείου σας.**
- Παρακαλούμε όπως μελετήσετε τις ασφαλιστικές καλύψεις ως επισυνάπτονται, καθώς αποτελούν το πιο ακριβό συμβόλαιο της αγοράς, με γνώμονα την καλύτερη κάλυψη του ταξιδιώτη. Προβλέπεται επιστροφή χρημάτων σε περίπτωση έκτακτης ασθένειας με τα αντίστοιχα παραστατικά από νοσοκομείο.
- Σε κάθε άτομο εκδίδουμε απομικτή ΑΠΥ (απόδειξη παροχής υπηρεσιών) για κάθε φορολογική χρήση.



Smile και έμπνευσι!
ΠΑΝΕΠΙΣΤΗΜΙΟΥ 57 ΑΘΗΝΑ 10564
ΤΗΛ 210 57 38 000 FAX 210 52 58 175
info@smileacadimos.gr
ΜΗΤΕ, σασεξονομασο
www.smileacadimos.gr

4/3

➤ Πολυτελή κλιματιζόμενα ιδιόκτητα (ΡΑΝΟΛΥΜΠΙΑ) λεωφορεία με τεχνολογία κινητήρα EURO 05 στην αποκλειστική διάθεση σας καθ' όλη την διάρκεια της εκδρομής, στα πλαίσια του Ευρωπαϊκού κανονισμού ασφαλούς οδήγησης των λεωφορείων, με έμπειρους και ευγενικούς οδηγούς, ώστε να διασφαλίζεται πλήρως η άριστη διεξαγωγή του προγράμματός σας. Με προδιαγραφές (δελτίο καταλληλότητας ΚΤΕΟ, ζώνες ασφαλείας κλπ.)

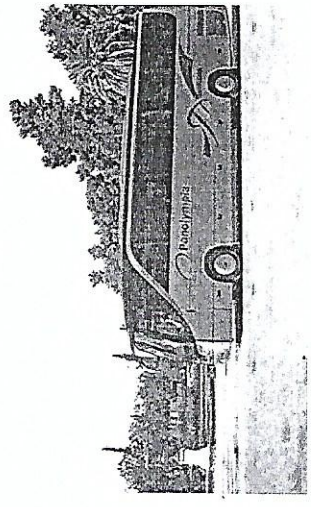



Προς : **1ο ΛΥΚΕΙΟ ΑΛΙΜΟΥ**
 Θέμα : **ΕΚΔΡΟΜΗ ΒΟΛΟΣ - ΘΕΣΣΑΛΟΝΙΚΗ 5 ΗΜΕΡΕΣ**
 Υπόψη : **ΔΙΕΥΘΥΝΣΗ ΣΧΟΛΕΙΟΥ**
ΥΠΕΥΘΥΝΩΝ ΚΑΘΗΓΗΤΩΝ
: ΣΥΛΛΟΓΟΥ ΓΟΝΕΩΝ & ΚΗΔΕΜΟΝΩΝ
: ΜΑΘΗΤΙΚΟΥ ΣΥΜΒΟΥΛΙΟΥ

Είναι μεγάλη μας χαρά και τιμή που συμμετέχουμε στο διαγωνισμό της εκπαιδευτικής εκδρομής του σχολείου σας. Παρακάτω σας παραθέτουμε όλα τα στοιχεία της εκδρομής με τιμές και υπηρεσίες. Είμαστε σίγουροι πως η προσφορά μας θα σας ικανοποιήσει ώστε να μπορούσαμε να συνεργαστούμε.

Η εμπειρία των ελλήνων ταξιδιωτών μας καθιστά 1^{ος} με διαφορά σε αριθμό ταξιδιωτών και έτσι μπορούμε να προσφέρουμε τις πιο ανταγωνιστικές τιμές στις καλύτερες ξενοδοχειακές μονάδες με κύρια γνώμονα μας, πάντα την ποιότητα των παρεχόμενων υπηρεσιών!

Ημερομηνίες: 05 – 09 Δεκεμβρίου 2017
 Διάρκεια: 5 ημέρες / 4 διανυκτερεύσεις
 Άτομα: 95 μαθητές, και 05 καθηγητές

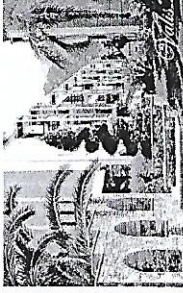
ΟΙΚΟΝΟΜΙΚΗ ΠΡΟΣΦΟΡΑ

		
ΠΡΟΤΙΝΟΜΕΝΟ ΞΕΝΟΔΟΧΕΙΟ ΜΕ ΗΜΙΔΙΑΤΡΟΦΗ ΣΤΗ (ΚΑΣΤΟΡΙΑΣΙΑ/Ν)	ΚΑΤ' ΑΤΟΜΟ	ΣΥΝΟΛΟ
VALIS RESORT 5* DELUXE www.valishotel.gr	245,00 €	23.030 €
ΠΡΟΤΙΝΟΜΕΝΟ ΞΕΝΟΔΟΧΕΙΟ ΜΕ ΗΜΙΔΙΑΤΡΟΦΗ ΣΤΗ (ΘΕΣΣΑΛΟΝΙΚΗ ΣΤ/Ν)		
GRAND HOTEL PALACE 5**** www.grandhotelpalace.gr		

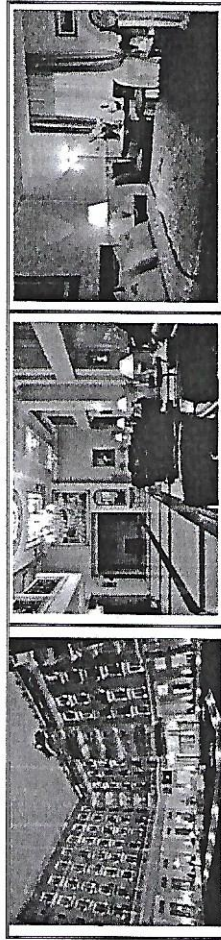

Περιλαμβάνονται:

- ✓ Μεταφορές – μετακινήσεις με κλιματιζόμενους πούλμαν **ΤΕΛΕΥΤΑΙΑΣ ΤΕΧΝΟΛΟΓΙΑΣ ΕΦΟΔΙΑΣΜΕΝΟ ΜΕ ΤΙΣ ΑΠΑΡΑΙΤΗΤΕΣ ΖΩΝΕΣ ΑΣΦΑΛΕΙΑΣ, ΔΕΛΤΙΟ ΚΑΤΑΛΛΗΛΟΤΗΤΑΣ, ΕΜΠΕΙΡΟΥΣ ΕΠΑΓΓΕΛΜΑΤΙΕΣ ΟΔΗΓΟΥΣ (02) και όλα τα απαραίτητα από το νόμο ΕΝΓΡΑΦΑ**, στην αποκλειστική διάθεση του σχολείου καθ' όλη την διάρκεια της εκδρομής και με όλα τα έξοδα (καύσιμα, διόδια αυτοκινητοδρόμων, έξοδα παρκινγκ κλπ..) για την πραγματοποίηση του προγράμματος που θα συμφωνηθεί με τους υπευθύνους της εκδρομής.
- ✓ Δύο (02) διανυκτερεύσεις στο παραπάνω ξενοδοχείο της επιλογής σας **στο Βόλο** σε τρικλίνα κατά βάση δωμάτια για τους μαθητές και μονόκλινα δωμάτια για τους συνοδούς καθηγητές.
- ✓ Δύο (02) διανυκτερεύσεις στο παραπάνω ξενοδοχείο της επιλογής σας **στην Θεσσαλονίκη** σε τρικλίνα κατά βάση δωμάτια για τους μαθητές και μονόκλινα δωμάτια για τους συνοδούς καθηγητές.
- ✓ Πρωινό καθημερινά εντός του ξενοδοχείου σε **πλούσιο μπουφέ (σύνολο 04 πρωινά)**.
- ✓ Δείπνα καθημερινά εντός του ξενοδοχείου με **πλούσιο μπουφέ (σύνολο 04 δείπνα)**.
- ✓ Έμπειρος αρχηγός – συνοδός του γραφείου μας καθ' όλη την διάρκεια της εκδρομής.
- ✓ Ξενάγηση στον **αρχαιολογικό χώρο της Βεργίνας από επαγγελματία διπλωματούχο Ξεναγό**.
- ✓ Ξενάγηση της πόλης της Θεσσαλονίκης από **επαγγελματία διπλωματούχο Ξεναγό**.
- ✓ Ξενάγηση της πόλης του Βόλου από **επαγγελματία διπλωματούχο Ξεναγό**.
- ✓ Ξενάγηση στο Αρχαιολογικό Μουσείο του Βόλου από **επαγγελματία διπλωματούχο Ξεναγό**.
- ✓ Δύο (02) συμμετοχές με 50% έκπτωση για οικονομικά αδύνατους μαθητές.
- ✓ Ασφάλεια αστικής ευθύνης του operator με την Generali Hellas. Επισυνάπτεται η λεπτομερής και αναλυτική περιγραφή των καλύψεων και παροχών.
- ✓ Ταξιδιωτική ασφάλιση ατυχήματος και ασθένειας με την Generali Hellas. Επισυνάπτεται η λεπτομερής και αναλυτική περιγραφή των καλύψεων και παροχών.
- ✓ Ο ΦΠΑ όπου προβλέπεται.
- ✓ Διόδια των αυτοκινητοδρόμων.
- ✓ Δωρεάν συμμετοχή των συνοδών καθηγητών(05).

Δεν περιλαμβάνονται:

- × Φιλοδορήματα και σχθοφορικά (προαιρετικά).
 - × Ποτά, αναψυκτικά και γεύματα όπου δεν αναφέρονται.
 - × Είσοδοι σε μουσεία, κάστρα και συναφείς χώρους και ότι άλλο ρητά δεν αναγράφεται στα περιλαμβανόμενα.
- Σημειώσεις:**
- Η παραπάνω προσφορά αναφέρεται σε **95 συμμετέχοντες μαθητές** και **05 συνοδούς καθηγητές** Σε περίπτωση διαφοροποίησης των παραπάνω ορίων η τιμή διαφοροποιείται και θα οριστεί εκ νέου κατόπιν συνεννόησης.
 - Σε κάθε μαθητή εκδίδουμε ατομική ΑΠΥ (απόδειξη παροχής υπηρεσιών) για κάθε φορολογική χρήση.

Βρισκόμαστε πάντοτε στη διάθεση σας για όποιες διευκρινίσεις και απορίες!

Με εκτίμηση,

Για την **Manassis Travel**
Ζαρογιάννης Δημήτρης
210 3290100-150 (εσωτερικό)
6936 123 003



S/S



smile και έργασ!

ΠΑΝΕΠΙΣΤΗΜΙΟΥ 57 ΑΘΗΝΑ 10564

ΤΗΛ 210 37 38 000 FAX 210 32 38 173

info@smileacadimos.gr

ΗΜΕΛΕ 0205600000000000

www.smileacadimos.gr

ΙΔΙΩΤΙΚΟ ΣΥΜΦΩΝΗΤΙΚΟ

Σήμερα στις 29/11/2017 στην Αθήνα οι παρακάτω συμβαλλόμενοι:

Α) αφ' ενός του γραφείου ταξιδιών με την επωνυμία «Smile Acadimos Ι.Κ.Ε» που εδρεύει στην Πανεπιστημίου 57, Αθήνα 10564, με Α.Φ.Μ. 800662697 ΔΟΥ Α' Αθηνών, νομίμως εκπροσωπούμενο από τον Αντωνόπουλο Αριστείδη

Β) αφ' ετέρου, οι νόμιμοι εκπρόσωποι του

ΕΠΩΝΥΜΙΑ	1ο ΓΕΝ ΑΛΙΜΟΥ		
ΕΠΙΓΡΑΦΑ	Σχολείο Αυτοδίο		
ΑΦΜ		Δ.Ο.Υ	/
ΔΙΕΥΘΥΝΣΗ	ΥΠΗΛΑΝΤΟΝ ΨΕΦΣΕΙΟΥ - 17455-ΑΛΙΜΟΣ		
ΟΝΟΜΑΤΕΠΩΝΥΜΟ	ΙΔΙΩΤΗΤΑ		
1	Μαρία Κραυτή	ΔΙΕΥΘΥΝΤΗΣ	
2	Πορφύρας Ιάκωβος	ΕΚΠΡΟΣΩΠΟΣ ΤΟΥ ΣΥΛΛΟΓΟΥ ΚΑΘΗΓΗΤΩΝ	
3	Γεωργίου Κωνσταντίνος	ΕΚΠΡΟΣΩΠΟΣ ΜΑΘΗΤΩΝ	
4	Παύλος Νικόλαος	ΕΚΠΡΟΣΩΠΟΣ ΓΟΝΕΩΝ	

Συμφώνησαν και συναποδέχθηκαν τα κάτωθι:

Ο πρώτος των συμβαλλόμενων αναλαμβάνει την διοργάνωση και εκτέλεση του προγράμματος της εκδρομής με

ΠΡΟΟΡΙΣΜΟΣ Π.Ε.Σ./ΝΙΚΗ		ΧΡΟΝΙΚΗ ΔΙΑΡΚΕΙΑ ΕΚΔΡΟΜΗΣ		
ΣΥΝΟΛΙΚΑ ΑΤΟΜΑ	ΜΑΘΗΤΕΣ	ΣΥΝΟΛΟΙ	ΑΠΟ	ΕΩΣ
98	93	5	5.12.2017	9.12.2017

ΣΥΜΦΩΝΗΘΕΙΣ ΤΙΜΗ ΚΑΤ' ΑΤΟΜΟ	220.....€
ΟΛΟΓΡΑΦΟΣ	Διαμόδοιο Ελευθερίου



smile και έργασ!

ΠΑΝΕΠΙΣΤΗΜΙΟΥ 57 ΑΘΗΝΑ 10564

ΤΗΛ 210 37 38 000 FAX 210 32 38 173

info@smileacadimos.gr

ΗΜΕΛΕ 0205600000000000

www.smileacadimos.gr

Ταξίδια (4) διανυκτερεύσεις στο ξενοδοχείο Porto Palace..... Σε τρίκλινα δωμάτια κατά βάση για τους μαθητές και μονόκλινα για τους καθηγητές.

Όλοι οι κοινόχρηστοι χώροι του ξενοδοχείου είναι στη διάθεσή σας, καθώς και πληρούν τις απαραίτητες προϋποθέσεις για τη σωστή διαμονή.

Πρωινό καθημερινά στο ξενοδοχείο σε μπουφέ (σύνολο 04.....)

Δείπνο καθημερινά στο ξενοδοχείο σε μπουφέ (σύνολο 04.....)

Πολυτελές κλιματιζόμενο λεωφορείο με τεχνολογία κινητήρα EURO 057 στην αποκλειστική διάθεσή σας καθ' όλη την διάρκεια της εκδρομής.

Ασφάλεια αστικής ευθύνης του operator καθώς και ταξιδιωτική ασφάλιση.

Διόδια των αυτοκινητοδρόμων

ΦΠΑ ελεγκτή βασικού

Επαγγελματίας αρχηγός - συνοδός του γραφείου μας καθ' όλη τη διάρκεια της εκδρομής

Δωρεάν συμμετοχή των καθηγητών

Μ. Ελευθερίου Πορφύρας Ιάκωβος Γεωργίου Κωνσταντίνος Παύλος

smile και έργεσι!

ΠΑΝΕΠΙΣΤΗΜΙΟΥ 57, ΑΘΗΝΑ 10564
ΤΗΛ 210 37 36 000 FAX 210 32 38 173
info@smileacadimos.gr
ΜΗΤΕ: 02065000046601

www.smileacadimos.gr



ΤΡΟΠΟΣ ΠΛΗΡΩΜΗΣ

Οι δεύτεροι συμβαλλόμενοι αναλαμβάνουν την ευθύνη της συγκέντρωσης και καταβολής της συνολικής αξίας της εκδρομής στο γραφείο γενικού τουρισμού Smile acadimos με ακριβή τήρηση των παρακάτω δόσεων:

ΣΥΝΟΛΙΚΗ ΑΞΙΑ	77	x	220,00 €	=	16.540,00 €
ΜΑΘΗΤΕΣ					
ΔΙΑΚΑΝΟΝΙΣΜΟΣ	ΗΜΕΡΟΜΗΝΙΕΣ ΚΑΤΑΒΟΛΗΣ		ΠΟΣΟ		
ΠΡΟΚΑΤΑΒΟΛΗ	23/11/2017		5,000.00		€
Α' ΔΟΣΗ	4/12/2017		4,200.00		€
Β' ΔΟΣΗ	12/12/2017		7,340.00		€

ΕΙΔΙΚΟΙ ΟΡΟΙ ΣΥΜΦΩΝΗΤΙΚΟΥ

4. Το Smile Acadimos ενεργεί σαν μεσάζων μεταξύ αφ' ενός των πελατών και αφ' ετέρου των ξενοδοχείων, μεταφορέων καθώς και κάθε άλλου επιφορτισμένου μέσου για την παροχή υπηρεσιών ώστε να γίνει δυνατή η σωστή εκτέλεση του προγράμματος της εκδρομής. Θα καταβάλει επίσης και κάθε δυνατή προσπάθεια για να ανταποκριθεί στις απαιτήσεις των πελατών του με γνώμονα το συμφέρον αυτών. Δεν είναι δυνατόν να θεωρηθεί υπεύθυνο για ανωμαλίες που δεν είναι σε θέση να προβλέψει ή να ελέγξει όπως:

- A) Αλλαγές, καθυστερήσεις, ακυρώσεις δρομολογίων κάθε μορφής (πλοίων ή αεροπλάνων) για οποιαδήποτε αιτία.
- B) Ατυχήματα, ασθένειες ή διάσφαρες οργανικές επιπτώσεις από κλιματολογικές συνθήκες υψόμετρο, επιδημίες, τροφικές δηλητηριάσεις κλπ.
- Γ) Οποιαδήποτε δυσγένειες που μπορεί να προκληθούν από απρόβλεπτες καταστάσεις όπως δυσμενείς καιρικές συνθήκες, απερθίες, πραξικοπήματα, πολέμους, αεροπειρατείες, πυρκαγιές, σεισμούς, πλημμύρες και οποιαδήποτε κατάσταση ανωτέρας βίας.



smile και έργεσι!

ΠΑΝΕΠΙΣΤΗΜΙΟΥ 57, ΑΘΗΝΑ 10564
ΤΗΛ 210 37 36 000 FAX 210 32 38 173
info@smileacadimos.gr
ΜΗΤΕ: 02065000046601

www.smileacadimos.gr

Δ) Σε περίπτωση τέλους που απαιτηθεί να παραταθεί το ταξίδι πέραν της κανονικής του διάρκειας για οποιονδήποτε λόγο ανωτέρας βίας (ως προηγούμενη παράγραφος), οι εκδρομείς οφείλουν να καλύψουν οι ίδιοι τα όποια έξοδα διαμονής διατροφής και συμπληρωματικής μεταφοράς τους που θα κριθούν απαραίτητα.

2. Οποιαδήποτε φθορά στα μέσα μεταφοράς και διαμονής των εκδρομίων (Πλοία, Αεροπλάνα, Πούλιαν, Ξενοδοχεία) επιβαρύνει τους ίδιους και μόνον εφ' όσον οφείλεται σε δική τους υπαιτιότητα.

3. Εάν η πραγματοποίηση της εκδρομής των δεύτερων συμβαλλομένων γίνει αεροπορικά τότε η αεροπορική εταιρία είναι υπεύθυνη για την χορήγηση θέσεων.

4. Η τιμή συμμετοχής έχει καθοριστεί με βάση τις ισχύουσες τιμές στα μέσα μεταφοράς (πλοία, αεροπλάνα). Οποιαδήποτε επίσημη αύξηση επιβαρύνει τους εκδρομείς και την αναφερόμενη επί του παρόντος τιμή συμμετοχής.

5. Οι δεύτεροι των συμβαλλομένων υποχρεούνται στην ακριβή τήρηση του οικονομικού διακανονισμού. Σε αντίθετη περίπτωση το παρόν ιδιωτικό συμφωνητικό θα θεωρείται άκυρο.

6. Οι δεύτεροι των συμβαλλομένων υποχρεούνται να δηλώσουν α) τον ακριβή αριθμό συμμετεχόντων μαθητών και συνοδών καθηγητών με έγγραφη ονομαστική κατάσταση (πλήρη στοιχεία: ονοματεπώνυμο, πατρώνυμο, διεύθυνση τηλεφώνου, τ.κ.) η οποία θα είναι υπογεγραμμένη και σφραγισμένη από την διεύθυνση του σχολείου. Καμιά αλλαγή δεν επιτρέπεται μετά την προαναφερόμενη ημερομηνία εκτός περιπτώσεων ανωτέρας βίας, β) το ημερήσιο πρόγραμμα το οποίο θα ακολουθήσει το σχολείο και το οποίο θα είναι ομοίως υπογεγραμμένο και σφραγισμένο από την διεύθυνση του σχολείου και από τον Αρχηγό – Σύνοδο Καθηγητή του σχολείου.

7. Οποιαδήποτε νέος όρος εκδρομής, γίνεται αποδεκτός μόνον με την έγγραφη συγκατάθεση και των δύο συμβαλλομένων.

6/6

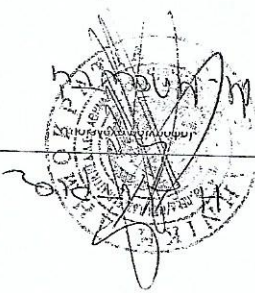

SMILE ACADEMOS I.K.E.
 ΤΟΠΙΛΤΙΚΟ ΠΑΡΕΙΟ
 ΕΛ. ΡΕΜΙΖΕΛΟΥ (ΠΑΝΕΠΙΣΤΗΜΙΟΥ) 57
 ΑΘΗΝΑ Α.Τ.Κ. 105 64
 ΤΗΛ: 210 3738000 - FAX: 210 3232173
 ΑΦΜ: 8005233 Α.Ο.Υ. Α. ΚΑΜΙΝΑΝ
 Α.Ρ.Τ. Ε.Μ.Η. 214721381000
 e-mail: info@smileacadimos.gr

ΛΙΑ ΤΟ ΑΚΑΔΗΜΕΙΑΣ

ΛΙΑ ΤΟ SMILE ACADEMOS

ΟΝΟΜΑΤΕΡΩΝΥΜΟ	Α.Α.Τ	ΤΗΛΕΦΩΝΟ
Μαρία Μουρατί	2619094	6972542822
Ροδόλφος Τζαβάρης	AK 715871	6978414950
Νικόλαος Κουλιός	AK 662434	6957627087
Γεώργιος Νικηφόρος	AZ100554	210-5882807/69492282

ΟΙ ΣΥΜΒΑΛΛΟΜΕΝΟΙ
 ΝΟΜΙΜΟΙ ΕΚΠΟΣΙΤΗΤΕΣ ΤΟΥ ΣΧΟΛΕΙΟΥ

Από την ημερομηνία αυτή και τα αμέσως επόμενα ο κάθε συμβαλλόμενος είναι υπεύθυνος για την πληρωμή του ποσού που αναφέρεται στο παρακάτω πίνακα (4) σε κάθε μήνα.

ΜΕΛΟΣ ΤΗΣ ΟΙΚΟΓΕΝΕΙΑΣ	ΤΗΛΕΦΩΝΟ	ΤΗΛΕΦΩΝΟ
Βασιλίκου και Νικηφόρος Αίλιος	6978414950	6972542822

smile acadimos
 ΠΑΝΕΠΙΣΤΗΜΙΟΥ 57 ΑΘΗΝΑ 10564
 ΤΗΛ 210 37 58 000 FAX 210 32 38 173
 info@smileacadimos.gr
 2026500046601
 www.smileacadimos.gr